

Na temelju članka 47. stavka 3. točke 31. Statuta Grada Vukovara („Službeni vjesnik“ Grada Vukovara br. 4/09, 7/11, 4/12, 7/13, 7/15 i 1/18), gradonačelnik Grada Vukovara donosi

## ZAKLJUČAK

Utvrđuje se prijedlog Odluke o usvajanju Programa raspolaganja poljoprivrednim zemljištem u vlasništvu Republike Hrvatske na području grada Vukovara i upućuje Gradskom vijeću na razmatranje i usvajanje.

REPUBLIKA HRVATSKA  
VUKOVARSKO-SRIJEMSKA ŽUPANIJA  
~~GRAD VUKOVAR~~  
GRADONAČELNIK

KLASA: 320-02/18-01/23  
URBROJ: 2196/02-02-18-2  
Vukovar, 29. svibnja 2018.

Gradonačelnik:

Ivan Penava, prof.



Tis-

*[Handwritten signature]*

7

Na temelju čl. 29. st. 2. Zakona o poljoprivrednom zemljištu (Narodne novine 20/18) i članka 32. stavka 1. točke 26. Statuta Grada Vukovara („Službeni vjesnik“ Grada Vukovara broj 4/09, 7/11, 4/12, 7/13, 7/15 i 1/18), Gradsko vijeće Grada Vukovara na \_\_\_\_sjednici održanoj dana \_\_\_\_, donijelo je

## **O D L U K U**

### **I.**

Usvaja se Program raspolaganja poljoprivrednim zemljištem u vlasništvu Republike Hrvatske na području Grada Vukovara, koji čini sastavni dio ove Odluke.

### **II.**

Sukladno odredbama stavka 9. članka 29. Zakona o poljoprivrednom zemljištu („Narodne novine“ broj 20/18), Grad Vukovar dostavlja Program s popratnom dokumentacijom na prethodno mišljenje Vukovarsko-srijemskoj županiji i na suglasnost Ministarstvu poljoprivrede.

### **III.**

Ova Odluka stupa na snagu prvog dana od dana objave u Službenom vjesniku Grada Vukovara zbog poštivanja roka iz čl. 101. st 4. Zakona o poljoprivrednom zemljištu (Narodne novine 20/18).

REPUBLIKA HRVATSKA  
VUKOVARSKO-SRIJEMSKA ŽUPANIJA  
GRAD VUKOVAR  
GRADSKO VIJEĆE

KLASA: 320-02/18-01/23  
URBROJ: 2196/02-01-18-3  
Vukovar, \_\_\_\_\_ 2018.

**Predsjednik Gradskog vijeća:**

**Tomislav Šota**



REPUBLIKA HRVATSKA  
VUKOVARSKO-SRIJEMSKA ŽUPANIJA



GRAD VUKOVAR

UPRAVNI ODJEL ZA GOSPODARSTVO,  
POLJOPRIVREDU I MEĐUNARODNU SURADNJU

KLASA: 320-02/18-01/24  
URBROJ: 2196/01-05-18-1  
Vukovar, 29. svibnja 2018.

GRADONAČELNIK

- ovdje

MATERIJAL

za sjednicu Gradskog vijeća Grada Vukovara

**PREDMET: Donošenje Zaključka o utvrđivanju prijedloga Odluke o prihvaćanju Programa raspolaganja poljoprivrednim zemljištem u vlasništvu Republike Hrvatske na području grada Vukovara**

**Obrazloženje:**

Članak 29. Zakona o poljoprivrednim zemljištem u vlasništvu Republike Hrvatske (NN 20/18) propisao je slijedeće:

- „(1) Poljoprivrednim zemljištem u vlasništvu države raspolaže se na temelju Programa raspolaganja poljoprivrednim zemljištem u vlasništvu države (u daljnjem tekstu: Program).
- (2) Program donosi općinsko ili gradsko vijeće za svoje područje na prijedlog načelnika odnosno gradonačelnika uz prethodno mišljenje županije i suglasnost Ministarstva odnosno za Grad Zagreb, Gradska skupština Grada Zagreba za svoje područje uz suglasnost Ministarstva.
- (3) Jedinice lokalne samouprave odnosno Grad Zagreb ovlašteni su bez naknade pristupiti podacima i koristiti podatke o poljoprivrednom zemljištu u vlasništvu države iz evidencije sudova, tijela državne uprave, zavoda i pravnih osoba čiji je osnivač Republika Hrvatska, kao i drugih javnih evidencija.
- (4) Programima se ne mogu umanjivati proizvodno-tehnološke cjeline koje su u funkciji proizvodnje, osim iznimno za dodjelu zamjenskog zemljišta u postupcima povrata oduzete imovine. U smislu ovoga Zakona proizvodno-tehnološka cjelina označava dio katastarske čestice, jednu katastarsku česticu, skup dijelova katastarskih čestica ili skup katastarskih čestica neposredno povezanih u jednu cjelinu radi racionalnije proizvodnje.
- (5) Prijedlog Programa s popratnom dokumentacijom izlaže se na javni uvid u trajanju od 15 dana u sjedištu općine ili grada odnosno Grada Zagreba koji donosi Program.
- (6) Obavijest o početku javnog uvida u prijedlog Programa objavit će se u javnom glasilu i na oglasnoj ploči i mrežnoj stranici općine i grada odnosno Grada Zagreba.
- (7) Zainteresirane osobe mogu dati prigovore na prijedlog Programa najkasnije do isteka roka iz stavka 5. ovoga članka o kojima odlučuje općinsko ili gradsko vijeće odnosno Gradska skupština Grada Zagreba.
- (8) O prigovorima iz stavka 7. ovoga članka općinsko ili gradsko vijeće odnosno Gradska skupština Grada Zagreba dužna je odlučiti u roku od 30 dana.
- (9) Nakon odlučivanja o prigovorima jedinice lokalne samouprave Program s popratnom dokumentacijom dostavljaju na prethodno mišljenje županiji i na suglasnost Ministarstvu odnosno Grad Zagreb na suglasnost Ministarstvu.
- (10) Županija je dužna dati mišljenje iz stavka 9. ovoga članka u roku od 15 dana od dana primitka potpune dokumentacije. Ako županija ne izda mišljenje u roku 15 dana, smatra se da nema primjedbi.
- (11) Ministarstvo je dužno dati suglasnost iz stavka 9. ovoga članka u roku od 30 dana od dana primitka potpune dokumentacije, odnosno u istom roku odbiti davanje suglasnosti s obrazloženjem.

- (12) Jedinice lokalne samouprave odnosno Grad Zagreb ne mogu raspolagati poljoprivrednim zemljištem u vlasništvu države prije donošenja Programa na koji je Ministarstvo dalo suglasnost.
- (13) Za Program u čijem se obuhvatu nalazi područje ekološke mreže obvezna je provedba postupka ocjene prihvatljivosti programa za ekološku mrežu prema posebnom propisu iz područja zaštite prirode.
- (14) Programi se mogu mijenjati i dopunjavati na način koji je propisan za donošenje Programa.
- (15) Dokumentaciju potrebnu za donošenje Programa propisuje ministar pravilnikom. “

Sukladno Pravilniku o dokumentaciji potrebnoj za donošenje Programa raspolaganja poljoprivrednim zemljištem u vlasništvu Republike Hrvatske (NN br. 27/18), UO za gospodarstvo, poljoprivredu i međunarodnu suradnju pribavilo je dokumentaciju iz čl. 2. istog Pravilnika te sukladno dostavljenim očitovanjima izrađen je Program raspolaganja poljoprivrednim zemljištem u vlasništvu RH na području grada Vukovara, te je isti s popratnom dokumentacijom izložen je na javni uvid, u trajanju od 15 dana od 11. do 25. svibnja 2018.g.

Zbog kratkog roka iz čl. 101. st 4. Zakona o poljoprivrednom zemljištu (Narodne novine 20/18) za donošenje Programa, ovaj Upravni odjel zatražio je očitovanje od Ministarstva poljoprivrede; može li se na istoj sjednici Gradskog vijeća odlučivati o zaprimljenim prigovorima na prijedlog Programa i o donošenju Programa raspolaganja poljoprivrednim zemljištem u vlasništvu RH, te nakon usvajanja poslati program na mišljenje Županiji i suglasnost Ministarstvu. Dana 10. svibnja 2018.g. Ministarstvo se pozitivno očitovalo na isti upit (u privitku).

Temeljem navedenog, uzimajući u obzir odredbe Zakona o poljoprivrednom zemljištu, izrađen je prijedlog Programa raspolaganja poljoprivrednim zemljištem u vlasništvu RH za područje grada Vukovara, koji sadrži detaljnu razradu ukupne površine poljoprivrednog zemljišta u vlasništvu države na području grada Vukovara, pregled površina poljoprivrednog zemljišta u vlasništvu države prema oblicima raspolaganja, maksimalnu površinu za zakup i druge potrebne podatke.

S poštovanjem,

**Privitak:**

- Zaključak
- prijedlog Odluke



**PROČELNICA:**

**Marjana Grubišić, dipl. oec.**

T.A.

**Tanja Soldo**

**Pošiljatelj:** Snježana Kraml <snjezana.kraml@mps.hr>  
**Poslano:** 11. svibnja 2018. 11:41  
**Primatelj:** tanja.soldo@vukovar.hr  
**Predmet:** FW: Donošenje Programa raspolaganja poljoprivrednim zemljištem u vlasništvu RH na području grada Vukovara

Lp

**From:** Snježana Kraml  
**Sent:** Thursday, May 10, 2018 3:55 PM  
**To:** 'Uprava Poljoprivrede' <uprava.poljoprivrede@mps.hr>  
**Subject:** RE: Donošenje Programa raspolaganja poljoprivrednim zemljištem u vlasništvu RH na području grada Vukovara

Nastavno na niže navedeni e mail očitujemo se slijedeće:  
Gradsko vijeće može na istoj sjednici; pod jednom točkom dnevnog reda odlučiti o prigovorima zainteresiranih osoba na prijedlog Programa pristiglih tijekom javnog uvida i pod drugom točkom donijeti Program, te nakon donošenja, isti proslijediti na mišljenje županiji i suglasnost Ministarstvu.

**From:** Uprava Poljoprivrede [<mailto:uprava.poljoprivrede@mps.hr>]  
**Sent:** Thursday, May 10, 2018 12:02 PM  
**To:** Snježana Kraml <[snjezana.kraml@mps.hr](mailto:snjezana.kraml@mps.hr)>  
**Subject:** FW: Donošenje Programa raspolaganja poljoprivrednim zemljištem u vlasništvu RH na području grada Vukovara

Lp,

janja

**Janja Bunjevac**  
Viši stručni referent



**Ministarstvo poljoprivrede**  
**Ministry of Agriculture**

**Uprava poljoprivrede i prehrambene industrije/**  
Directorate for Agriculture and Food Industry

Ulica grada Vukovara 78  
10 000 Zagreb  
tel: (+ 385 1) 610-6724  
fax: (+ 385 1) 610-6550  
e-mail: [uprava.poljoprivrede@mps.hr](mailto:uprava.poljoprivrede@mps.hr)  
web: [www.mps.hr](http://www.mps.hr)

 *Think green Print only if necessary*

---

**From:** Tanja Soldo [<mailto:tanja.soldo@vukovar.hr>]  
**Sent:** Thursday, May 10, 2018 11:51 AM  
**To:** Uprava Poljoprivrede

**Cc:** [marijana.grubisic@vukovar.hr](mailto:marijana.grubisic@vukovar.hr)

**Subject:** FW: Donošenje Programa raspolaganja poljoprivrednim zemljištem u vlasništvu RH na području grada Vukovara

Poštovana/i,

Prosljeđujem upit za gđu. Snježanu Kraml,

Srdačan pozdrav,

*Tanja Soldo*

**GRAD VUKOVAR**

*Upravni odjel za gospodarstvo,  
poljoprivredu i međunarodnu suradnju*

*Tel: 032/456-573*

*Fax: 032/456-570*

*Mob: 097/776-5076*

*e-mail: [tanja.soldo@vukovar.hr](mailto:tanja.soldo@vukovar.hr)*

---

**From:** Tanja Soldo [<mailto:tanja.soldo@vukovar.hr>]

**Sent:** Thursday, May 3, 2018 1:23 PM

**To:** 'snjezana.kraml@mps.hr'

**Cc:** [marijana.grubisic@vukovar.hr](mailto:marijana.grubisic@vukovar.hr)

**Subject:** Donošenje Programa raspolaganja poljoprivrednim zemljištem u vlasništvu RH na području grada Vukovara

Poštovana gđo. Kraml,

Sukladno Zakonu o poljoprivrednom zemljištu (NN br.20/18), Grad Vukovar je u postupku izrade Programa raspolaganja poljoprivrednim zemljištem u vlasništvu RH na području grada Vukovara. Kako bi uspjeli ispoštovati sve rokove definirane u čl. 29. Zakona, molimo Vas za uputu, odnosno očitovanje, može li, bez prethodnog mišljenja županije i suglasnosti Ministarstva poljoprivrede, Gradsko vijeće na istoj sjednici; pod jednom točkom dnevnog reda odlučiti o prigovorima zainteresiranih osoba na prijedlog Programa pristiglih tijekom javnog uvida i pod drugom točkom donijeti Program, te nakon donošenja, isti proslijediti na mišljenje županiji i suglasnost Ministarstvu.

U očekivanju Vašeg odgovora srdačan pozdrav,

*Tanja Soldo*

**GRAD VUKOVAR**

*Upravni odjel za gospodarstvo,  
poljoprivredu i međunarodnu suradnju*

*Tel: 032/456-573*

*Fax: 032/456-570*

*Mob: 097/776-5076*

*e-mail: [tanja.soldo@vukovar.hr](mailto:tanja.soldo@vukovar.hr)*

**IZJAVA O ODRICANJU ODGOVORNOSTI:**

Sadržaj ove poruke i eventualno priloženih datoteka može sadržavati povjerljive informacije i namijenjen je isključivo osobama ili subjektima koji su navedeni kao primatelji. Ukoliko je zbog greške pri adresiranju ili prijenosu ova poruka pogrešno upućena, molimo Vas obavijestite pošiljatelja slanjem odgovora na ovu poruku, a poruku i sve njene priloge odmah, bez čitanja, trajno uklonite s računala. Svako neovlašteno korištenje, objavljivanje, prerada, obrada, reprodukcija, prikazivanje, prenošenje, distribucija, snimanje ili bilo koji drugi oblik neovlaštene

**ŽUPANIJA: VUKOVARSKO-SRIJEMSKA**

---

**PROGRAM RASPOLAGANJA POLJOPRIVREDNIM ZEMLJIŠTEM U  
VLASNIŠTVU REPUBLIKE HRVATSKE**

**ZA GRAD VUKOVAR**

---

## SADRŽAJ PROGRAMA

1. Ukupna površina poljoprivrednog zemljišta u vlasništvu države na području grada Vukovara, iznosi: 2564,7447 ha
2. Podaci o dosadašnjem raspolaganju

T-1 Prikaz dosadašnjeg raspolaganja po svim oblicima - površina u ha

R.br.	OBLIK RASPOLAGANJA (skraćeni naziv iz ugovora)	Ukupan broj ugovora	Ukupna površina po ugovorima
1	Dugogodišnji zakup	2	1.971,9686
2	Privremeno korištenje	17	467,0926
3	Prodaja	13	91,4417
	<b>UKUPNO:</b>	<b>32</b>	<b>2.530,5029 ha</b>

3. Sumarni pregled površina poljoprivrednog zemljišta u vlasništvu države prema oblicima raspolaganja

T-2 Prikaz ukupnih površina po oblicima raspolaganja

OBLIK RASPOLAGANJA	Površina u ha	NAPOMENA (minirano, višegodišnji nasadi i sustavi odvodnje i navodnjavanja)
površine određene za povrat	0	-
površine određene za prodaju - jednokratno, maksimalno do 25%	0	-
površine određene za zakup	2188,1572	-
površine određene za zakup za ribnjake	0	-
površine određene za zakup zajedničkih pašnjaka	0	-
površine određene za ostale namjene - jednokratno, maksimalno do 5%	0	-

**MAKSIMALNA POVRŠINA ZA ZAKUP iznosi: 500 ha.**

**NAPOMENA/OBRAZLOŽENJE** (određene specifičnosti za područje jedinice lokalne samouprave):

Detaljna razrada Programa raspolaganja poljoprivrednim zemljištem u vlasništvu RH za grad Vukovar dostavlja se u nastavku.  
Dio ovog Programa su i katastarske čestice koje se nalaze unutar granica građevinskog područja, šumsko-gospodarske osnove i područja javnog vodnog dobra, a koje se trenutno nalaze pod nekim od oblika raspolaganja. Za te katastarske čestice nije planirano raspolaganje nakon isteka važećih ugovora.



# DETALJNA RAZRADA PROGRAMA RASPOLAGANJA POLJOPRIVREDNIM ZEMLJIŠTEM U VLASNIŠTVU REPUBLIKE HRVATSKE ZA GRAD VUKOVAR

## 1. ZEMLJOPISNI PODACI O GRADU VUKOVARU

Grad Vukovar prostire se na površini od 100,0995 km<sup>2</sup> i sastoji se od 4 naselja: Lipovača, Sotin, Vukovar, Grabovo-dio(Ovčara, Jakobova) prikazanih na slici 1.



Slika 1: Naselja grada Vukovar, Izvor: Državna geodetska uprava - obrada autora

## 2. GOSPODARENJE POLJOPRIVREDNIM ZEMLJIŠTEM U VLASNIŠTVU REPUBLIKE HRVATSKE ZA GRAD VUKOVAR

Sukladno Zakonu o poljoprivrednom zemljištu (NN 20/2018, u daljnjem tekstu: Zakon) poljoprivredno zemljište je dobro od interesa za Republiku Hrvatsku i ima njezinu osobitu zaštitu. Poljoprivrednim zemljištem u smislu ovoga Zakona smatraju se poljoprivredne površine koje su po načinu uporabe u katastru opisane kao: oranice, vrtovi, livade, pašnjaci, voćnjaci, maslinici, vinogradi, ribnjaci, trstici i močvare kao i drugo zemljište koje se može privesti poljoprivrednoj proizvodnji.

Poljoprivredno zemljište mora se održavati pogodnim za poljoprivrednu proizvodnju. Pod održavanjem poljoprivrednog zemljišta pogodnim za poljoprivrednu proizvodnju smatra se sprječavanje njegove zakorovljenosti i obrastanja višegodišnjim raslinjem, kao i smanjenje njegove plodnosti.

Raspologanje poljoprivrednim zemljištem u vlasništvu države u smislu ovoga Zakona predstavlja: zakup i zakup za ribnjake, zakup zajedničkih pašnjaka, privremeno korištenje, zamjena, prodaja, prodaja izravnom pogodbom, davanje na korištenje izravnom pogodbom, razvrgruće suvlasničke zajednice, osnivanje prava građenja i osnivanje prava služnosti.

Osnovna načela raspolaganja državnim poljoprivrednim zemljištem na području grada Vukovara u:

- Državno poljoprivredno zemljište mora biti u funkciji poljoprivredne proizvodnje uzimajući u obzir tradicijsku proizvodnju ovog kraja i specifičnosti pojedinih poljoprivrednih površina definiranih ovim Programom,
- Grad Vukovar sve slobodne površine državnog poljoprivrednog zemljišta odrediti će za zakup,
- Prilikom davanja u zakup državnog poljoprivrednog zemljišta poštivati će se odredbe čl. 36 Zakona i odluke grada o maksimalnoj površini koja se može dati u zakup pojedinoj pravnoj ili fizičkoj osobi na području grada Vukovara koja je sastavni dio ovog Programa,
- Prilikom davanja na privremeno korištenje državnog poljoprivrednog zemljišta poštivat će se odredbe čl. 57 Zakona,
- Promjena namjene poljoprivrednog zemljišta u nepoljoprivredne svrhe provoditi će se u skladu s dokumentima prostornog uređenja,
- Preko gradskih službi i nadležnih institucija provodit će se stalni nadzor i poduzimati mjere za nepoštivanje preuzetih obveza za one koji raspolažu državnim poljoprivrednim zemljištem.

### **3. UKUPNA POVRŠINA POLJOPRIVREDNOG ZEMLJIŠTA U VLASNIŠTVU REPUBLIKE HRVATSKE**

Prema službeno dostavljenim podacima Državne geodetske uprave ukupna površina poljoprivrednog zemljišta u vlasništvu Republike Hrvatske, koje je u katastarskom operatu nadležnog Područnog ureda za katastar Vukovar upisana kao poljoprivredno zemljište sukladno ovom Zakonu, iznosi 2564,7447 ha.

Od sveukupne navedene površine 376,5875 hektara poljoprivrednog zemljišta u vlasništvu Republike Hrvatske nalazi se unutar granica građevinskog područja, šumsko-gospodarske osnove i javnog vodnog dobra, a nalaze se pod dosadašnjim oblicima raspolaganja.

Popis svih katastarskih čestica poljoprivrednog zemljišta u vlasništvu RH za grad Vukovar nalazi se u PRILOGU 1.

Kopija katastarskog plana sa prikazom svih katastarskih čestica poljoprivrednog zemljišta u vlasništvu RH sa podlogom digitalne ortofoto karte grada Vukovara izrađena je prema službeno dostavljenim podacima Državne geodetske uprave za potrebe izrade Programa i nalazi se u PRILOGU KKP-1 dok je njen umanjeni prikaz vidljiv na slici 2.

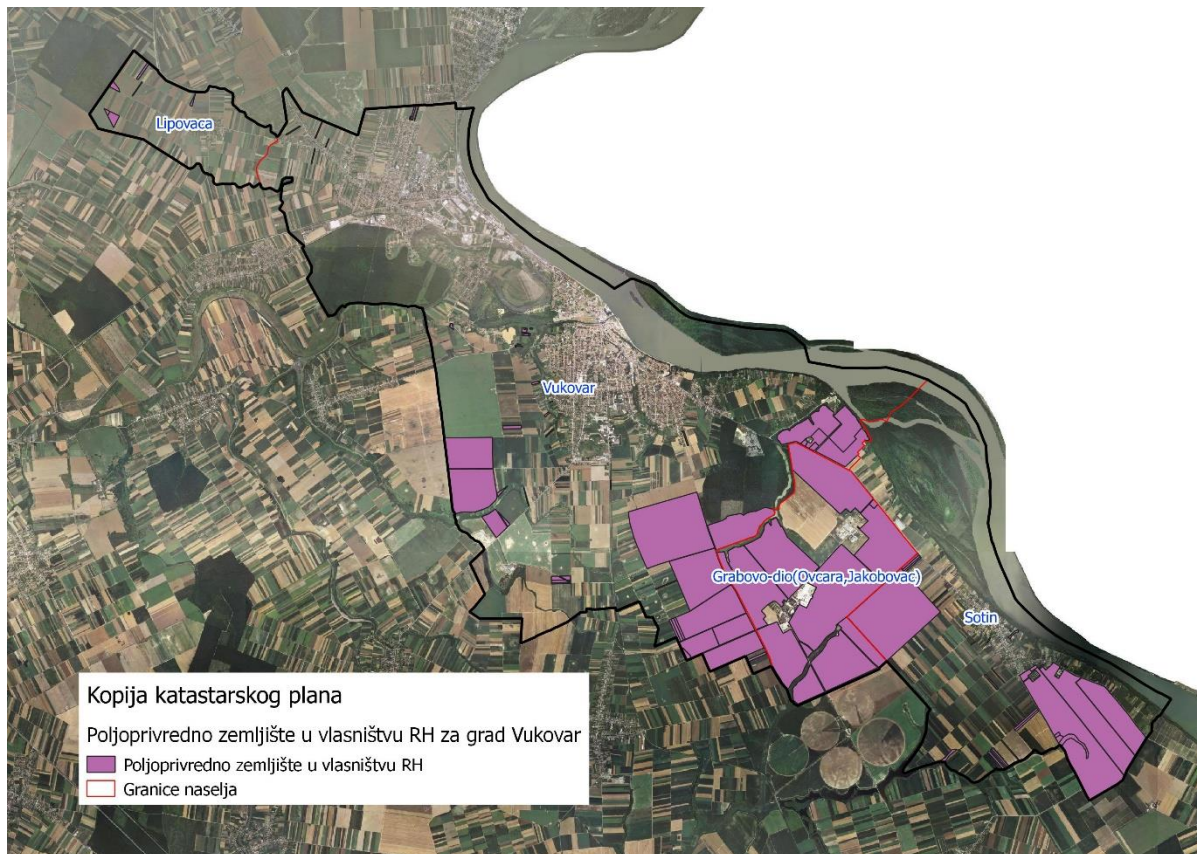

Slika 2: Državno poljoprivredno zemljište na području grada Vukovara  
 Izvor: Državna geodetska uprava, obrada autora

Na području grada Vukovara postoje područja koja se nalaze u području ekološke mreže (Natura 2000), slika 3. Popis katastarskih čestica poljoprivrednog zemljišta u vlasništvu RH po katastarskim općinama koje se nalaze u području Nature 2000, za koje je potrebno provesti postupak ocjene prihvatljivosti Programa za ekološku mrežu sukladno čl. 29 st. 13 Zakona, nalaze se u PRILOGU 2.



Slika 3: Zaštićena područja (Natura 2000), Izvor: Hrvatska agencija za okoliš i prirodu - Bio portal - obrada autora

#### 4. PODACI O DOSADAŠNJEM RASPOLAGANJU POLJOPRIVREDNIM ZEMLJIŠTEM U VLASNIŠTVU DRŽAVE

Poljoprivrednim zemljište u vlasništvu Republike Hrvatske na području grada Vukovara raspolaže se temeljem sljedećih oblika raspolaganja prikazanih u tablici 3.

Tablica 3: Prikaz dosadašnjeg raspolaganja poljoprivrednim zemljištem u vlasništvu RH

OBLIK RASPOLAGANJA	Ukupan broj ugovora	Ukupna površina po ugovorima (ha)
Dugogodišnji zakup	2	1.971,9686
Privremeno korištenje	17	467,0926
Prodaja	13	91,4417
<b>UKUPNO:</b>	<b>32</b>	<b>2.530,5029</b>

Kopija katastarskog plana sa prikazom svih katastarskih čestica poljoprivrednog zemljišta u vlasništvu RH koje su pod jednim od oblika raspolaganja, sa podlogom digitalne ortofoto karte grada Vukovara izrađena je prema službeno dostavljenim podacima Državne geodetske uprave, podataka grada Vukovara i Ministarstva poljoprivrede za potrebe izrade Programa i nalazi se u PRILOGU KKP-2 dok je njen umanjeni prikaz vidljiv na slici 4.

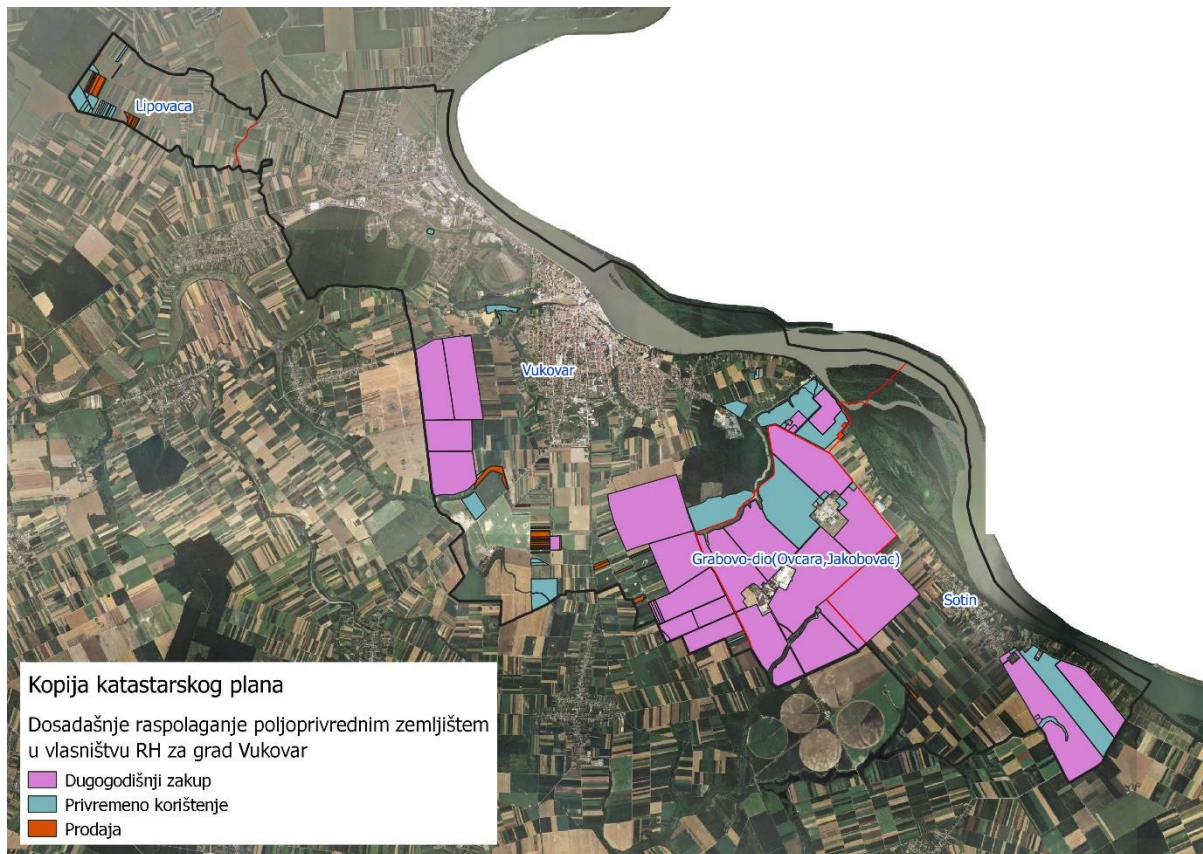

Slika 4: Prikaz dosadašnjeg raspolaganja poljoprivrednim zemljištem u vlasništvu RH  
 Izvor: Državna geodetska uprava, grad Vukovar, Ministarstvo poljoprivrede - obrada autora

## 5. POVRŠINE ODREĐENE ZA ZAKUP

Maksimalna površina koja se na području grada Vukovara može dati u zakup pojedinoj fizičkoj ili pravnoj osobi iznosi 500 ha.

Na području grada Vukovara za zakup poljoprivrednog zemljišta određeno je 2188,0478 hektara.

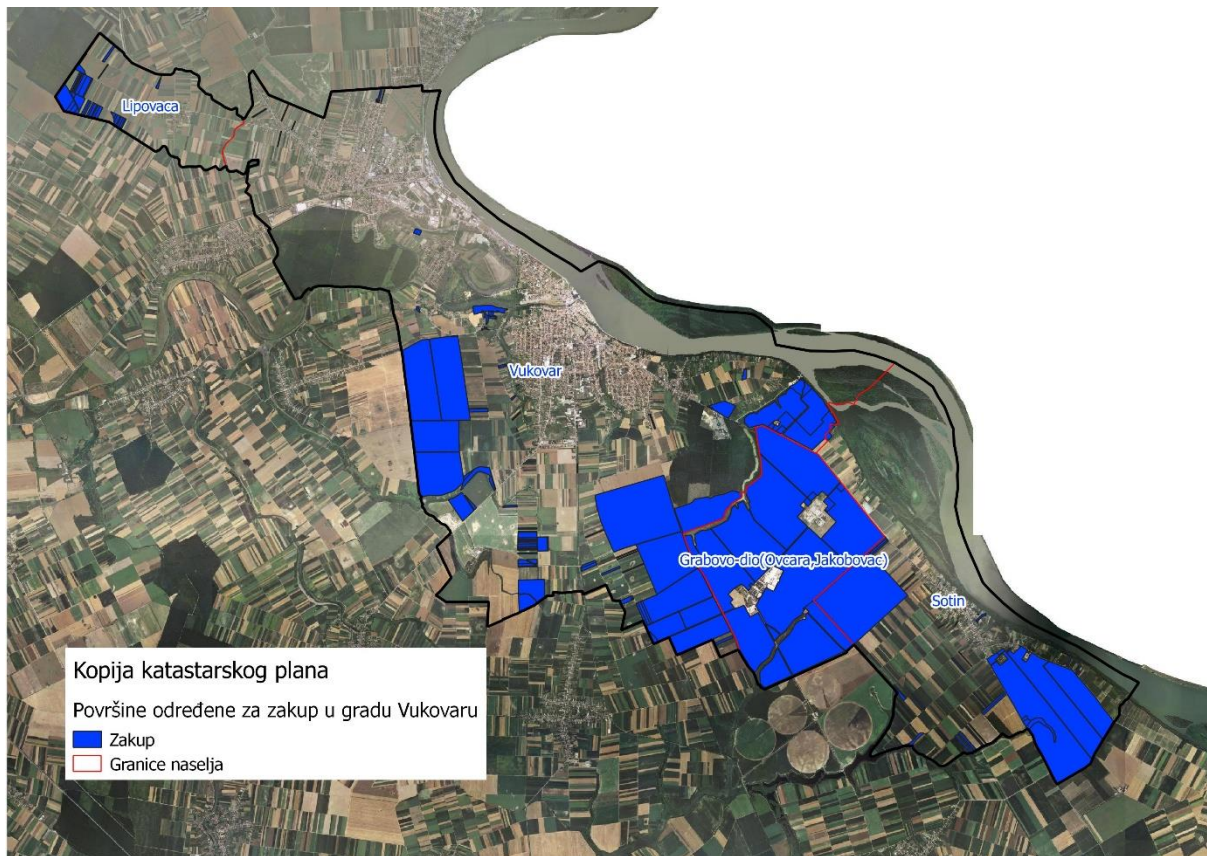

Slika 5: Površine određene za davanje u zakup

Izvor: Državna geodetska uprava, grad Vukovar - obrada autora

Popis svih katastarskih čestica poljoprivrednog zemljišta u vlasništvu RH određenih za davanje u zakup nalazi se u PRILOGU 1.

Kopija katastarskog plana sa prikazom svih katastarskih čestica poljoprivrednog zemljišta u vlasništvu RH koje su određene za davanje u zakup, sa podlogom digitalne ortofoto karte grada Vukovara izrađena je prema službeno dostavljenim podacima Državne geodetske uprave, podataka grada Vukovara i Ministarstva poljoprivrede za potrebe izrade Programa i nalazi se u PRILOGU KKP-4 dok je njen umanjeni prikaz vidljiv na slici 5.

Od sveukupne navedene površine 34,2418 hektara ne nalazi se pod niti jednim oblikom raspolaganja kako je prikazano po katastarskim općinama u tablici 4 i slici 6.

Tablica 4: Poljoprivredno zemljište određeno za zakup prema katastarskim općinama

Naziv katastarske općine	Površina (ha)
BOROVO NASELJA	2,0632
LIPOVAČA	0,6833
SOTIN	20,6857
VUKOVAR	10,8096
UKUPNO	34,2418



Slika 6: Površine određene za davanje u zakup koje nisu pod niti jednim oblikom raspolaganja

Izvor: Državna geodetska uprava, grad Vukovar - obrada autora

## 6. POVRŠINE ODREĐENE ZA PRODAJU

Na području grada Vukovara ne postoje površine poljoprivrednog zemljišta u vlasništvu Republike Hrvatske određene za prodaju.

## 7. POVRŠINE ODREĐENE ZA POVRAT

Ured Državne uprave u Vukovarsko-srijemskoj županiji očitovao se o zahtjevima za povrat koji su podneseni na području grada Vukovara. Zbog opsežnosti i dugotrajnosti tih postupaka kao i zbog činjenice da Ured državne uprave nije naveo o kojim se točno katastarskim česticama radi, grad Vukovar ovim programom ne predviđa katastarske čestice koje će biti određene za povrat. Sve katastarske čestice državnog poljoprivrednog zemljišta ovim programom će se odrediti za zakup i prodaju do rješavanja zahtjeva pri Uredu državne uprave. Po okončanju postupaka povrata postupit će se sukladno odredbama Zakona o poljoprivrednom zemljištu.

## 8. POVRŠINE ODREĐENE ZA ZAKUP ZA RIBNJAKE

Na području grada Vukovara ne postoje površine poljoprivrednog zemljišta u vlasništvu Republike Hrvatske određene za zakup za ribnjake.

## **9. POVRŠINE ODREĐENE ZA ZAKUP ZAJEDNIČKIH PAŠNJAKA**

Na području grada Vukovara ne postoje površine poljoprivrednog zemljišta u vlasništvu Republike Hrvatske određene za zakup zajedničkih pašnjaka.

## **10. POVRŠINE ODREĐENE ZA OSTALE NAMJENE**

Na području grada Vukovara ne postoje površine poljoprivrednog zemljišta u vlasništvu Republike Hrvatske određene za ostale namjene.

### **PRILOZI:**

#### **1. Dokumentacija sukladno Pravilniku o dokumentaciji potrebnoj za donošenje Programa raspolaganja poljoprivrednim zemljištem u vlasništvu RH (NN 27/2018):**

- Kopija katastarskog plana/očitovanje DGU o dostavljenim podacima
- Zemljišnoknjižni izvadci, Posjedovni listovi,
- Uvjerenje Upravnog tijela županije, odnosno Grada Zagreba, nadležnog za prostorno uređenje nalaze li se predmetne čestice izvan granica građevinskog područja,
- Očitovanje Ureda državne uprave u županiji, odnosno Grada Zagreba o podnesenim zahtjevima za povrat oduzete imovine,
- Uvjerenje Hrvatskih šuma d.o.o.,
- Očitovanje Hrvatskih voda,
- Uvjerenje Upravnog tijela županije, odnosno Grada Zagreba, nadležnog za prostorno uređenje jesu li predmetne čestice u obuhvatu postojećeg i/ili planiranog sustava javnog navodnjavanja,
- Očitovanje Hrvatskog centra za razminiranje.

#### **2. Popis priloga iz detaljne razrade Programa**

1. PRILOG 1 : Popis katastarskih čestica poljoprivrednog zemljišta u vlasništvu RH po katastarskim općinama.
2. PRILOG KKP-1: Kopija katastarskog plana - poljoprivredno zemljište u vlasništvu RH za grad Vukovar
3. PRILOG 2: Popis katastarskih čestica poljoprivrednog zemljišta u vlasništvu RH po katastarskim općinama koje se nalaze u području Nature 2000.
4. PRILOG KKP-2: Kopija katastarskog plana - dosadašnje raspolaganje poljoprivrednim zemljištem u vlasništvu RH za grad Vukovar
5. PRILOG KKP-3: Kopija katastarskog plana - površine određene za zakup za grad Vukovar



r.br	županija	grad	katastarska općina naziv	katastarska općina brojčana oznaka	katastarska čestica broj	katastarska čestica površina m2	katastarska čestica način uporabe/katastarska kultura	katastarska čestica predviđeni oblik raspolaganja	katastarska čestica specifičnosti	katastarska čestica dosadašnji oblik raspolaganja	katastarska čestica trajanje raspolaganja (do datuma)	NAPOMENA
1.	VUKOVARSKO-SRIJEMSKA	VUKOVAR	VUKOVAR	334316	5359	889018	ORANICA		P1, JVD	DUGOGODIŠNJI ZAKUP	11.8.2060.	
2.	VUKOVARSKO-SRIJEMSKA	VUKOVAR	VUKOVAR	334316	5362/1	2210	ORANICA		P1, JVD	DUGOGODIŠNJI ZAKUP	11.8.2060.	
3.	VUKOVARSKO-SRIJEMSKA	VUKOVAR	VUKOVAR	334316	5362/2	924429	ORANICA		P1, JVD	DUGOGODIŠNJI ZAKUP	11.8.2060.	
4.	VUKOVARSKO-SRIJEMSKA	VUKOVAR	VUKOVAR	334316	5990	559000	ORANICA	ZAKUP	P1	DUGOGODIŠNJI ZAKUP	11.8.2060.	
5.	VUKOVARSKO-SRIJEMSKA	VUKOVAR	VUKOVAR	334316	5991	716993	ORANICA	ZAKUP	P1	DUGOGODIŠNJI ZAKUP	11.8.2060.	
6.	VUKOVARSKO-SRIJEMSKA	VUKOVAR	VUKOVAR	334316	6505/2	1652692	ORANICA	ZAKUP	P1	DUGOGODIŠNJI ZAKUP	11.8.2060.	
7.	VUKOVARSKO-SRIJEMSKA	VUKOVAR	VUKOVAR	334316	6506	30000	TRSTIK	ZAKUP	P1	DUGOGODIŠNJI ZAKUP	11.8.2060.	
8.	VUKOVARSKO-SRIJEMSKA	VUKOVAR	VUKOVAR	334316	6506	817673	ORANICA	ZAKUP	P1	DUGOGODIŠNJI ZAKUP	11.8.2060.	
13.	VUKOVARSKO-SRIJEMSKA	VUKOVAR	VUKOVAR	334316	6573	276739	ORANICA	ZAKUP	P1	DUGOGODIŠNJI ZAKUP	11.8.2060.	
14.	VUKOVARSKO-SRIJEMSKA	VUKOVAR	VUKOVAR	334316	6575	242217	ORANICA	ZAKUP	P1	DUGOGODIŠNJI ZAKUP	11.8.2060.	
15.	VUKOVARSKO-SRIJEMSKA	VUKOVAR	VUKOVAR	334316	6577	15330	ORANICA	ZAKUP	P1	DUGOGODIŠNJI ZAKUP	11.8.2060.	
16.	VUKOVARSKO-SRIJEMSKA	VUKOVAR	VUKOVAR	334316	6579	436579	ORANICA	ZAKUP	P1	DUGOGODIŠNJI ZAKUP	11.8.2060.	
17.	VUKOVARSKO-SRIJEMSKA	VUKOVAR	VUKOVAR	334316	7055/3	17780	VINOGRAD	ZAKUP	P1	DUGOGODIŠNJI ZAKUP	11.8.2060.	
18.	VUKOVARSKO-SRIJEMSKA	VUKOVAR	VUKOVAR	334316	7055/4	16921	VINOGRAD	ZAKUP	P1	DUGOGODIŠNJI ZAKUP	11.8.2060.	
22.	VUKOVARSKO-SRIJEMSKA	VUKOVAR	SOTIN	334243	788/1	470149	VINOGRAD	ZAKUP	P1	DUGOGODIŠNJI ZAKUP	11.8.2060.	
23.	VUKOVARSKO-SRIJEMSKA	VUKOVAR	SOTIN	334243	788/1	1133116	ORANICA	ZAKUP	P1	DUGOGODIŠNJI ZAKUP	11.8.2060.	
24.	VUKOVARSKO-SRIJEMSKA	VUKOVAR	SOTIN	334243	789	6643	ORANICA	ZAKUP	P1	DUGOGODIŠNJI ZAKUP	11.8.2060.	
25.	VUKOVARSKO-SRIJEMSKA	VUKOVAR	SOTIN	334243	790	12014	ORANICA	ZAKUP	P1	DUGOGODIŠNJI ZAKUP	11.8.2060.	
26.	VUKOVARSKO-SRIJEMSKA	VUKOVAR	SOTIN	334243	1459	1663909	ORANICA	ZAKUP	P1	DUGOGODIŠNJI ZAKUP	11.8.2060.	
27.	VUKOVARSKO-SRIJEMSKA	VUKOVAR	GRABOVO	334103	1	1111186	ORANICA	ZAKUP	P1	DUGOGODIŠNJI ZAKUP	11.8.2060.	
28.	VUKOVARSKO-SRIJEMSKA	VUKOVAR	GRABOVO	334103	2/1	1019584	ORANICA	ZAKUP	P1	DUGOGODIŠNJI ZAKUP	11.8.2060.	
29.	VUKOVARSKO-SRIJEMSKA	VUKOVAR	GRABOVO	334103	9	1061920	ORANICA	ZAKUP	P1	DUGOGODIŠNJI ZAKUP	11.8.2060.	
30.	VUKOVARSKO-SRIJEMSKA	VUKOVAR	GRABOVO	334103	10	996913	ORANICA	ZAKUP	P1	DUGOGODIŠNJI ZAKUP	11.8.2060.	
31.	VUKOVARSKO-SRIJEMSKA	VUKOVAR	GRABOVO	334103	14/1	1799027	ORANICA	ZAKUP	P1	DUGOGODIŠNJI ZAKUP	11.8.2060.	
32.	VUKOVARSKO-SRIJEMSKA	VUKOVAR	GRABOVO	334103	15	31950	ORANICA	ZAKUP	P1	DUGOGODIŠNJI ZAKUP	11.8.2060.	
33.	VUKOVARSKO-SRIJEMSKA	VUKOVAR	GRABOVO	334103	19	695793	ORANICA	ZAKUP	P1	DUGOGODIŠNJI ZAKUP	11.8.2060.	
34.	VUKOVARSKO-SRIJEMSKA	VUKOVAR	GRABOVO	334103	20	251795	ORANICA	ZAKUP	P1	DUGOGODIŠNJI ZAKUP	11.8.2060.	
35.	VUKOVARSKO-SRIJEMSKA	VUKOVAR	GRABOVO	334103	21/1	819681	ORANICA	ZAKUP	P1	DUGOGODIŠNJI ZAKUP	11.8.2060.	
36.	VUKOVARSKO-SRIJEMSKA	VUKOVAR	GRABOVO	334103	22	269487	ORANICA	ZAKUP	P1	DUGOGODIŠNJI ZAKUP	11.8.2060.	
37.	VUKOVARSKO-SRIJEMSKA	VUKOVAR	VUKOVAR	334316	7050/3	8804	VINOGRAD		GP, JVD	PRIVREMENO	24.4.2018.	
38.	VUKOVARSKO-SRIJEMSKA	VUKOVAR	VUKOVAR	334316	7054/3	25739	VINOGRAD		GP, ŠGO	PRIVREMENO	24.4.2018.	
39.	VUKOVARSKO-SRIJEMSKA	VUKOVAR	VUKOVAR	334316	7055/1	132968	ORANICA	ZAKUP	P3	PRIVREMENO	24.4.2018.	
40.	VUKOVARSKO-SRIJEMSKA	VUKOVAR	VUKOVAR	334316	7055/1	294821	VINOGRAD	ZAKUP	P3	PRIVREMENO	24.4.2018.	
41.	VUKOVARSKO-SRIJEMSKA	VUKOVAR	VUKOVAR	334316	7055/2	65570	ORANICA	ZAKUP	P3	PRIVREMENO	24.4.2018.	
42.	VUKOVARSKO-SRIJEMSKA	VUKOVAR	VUKOVAR	334316	7061/3	305405	ORANICA	ZAKUP	P1	PRIVREMENO	24.4.2018.	
43.	VUKOVARSKO-SRIJEMSKA	VUKOVAR	SOTIN	334243	755/1	595454	ORANICA	ZAKUP	P1	PRIVREMENO	24.4.2018.	
44.	VUKOVARSKO-SRIJEMSKA	VUKOVAR	SOTIN	334243	755/1	383843	VINOGRAD	ZAKUP	P1	PRIVREMENO	24.4.2018.	
45.	VUKOVARSKO-SRIJEMSKA	VUKOVAR	SOTIN	334243	788/2	8428	ORANICA	ZAKUP	P1	PRIVREMENO	24.4.2018.	
46.	VUKOVARSKO-SRIJEMSKA	VUKOVAR	GRABOVO	334103	5	15891	NEPLODNO	ZAKUP		PRIVREMENO	24.4.2018.	
47.	VUKOVARSKO-SRIJEMSKA	VUKOVAR	GRABOVO	334103	8	1227581	ORANICA		P1,JVD	PRIVREMENO	24.4.2018.	
48.	VUKOVARSKO-SRIJEMSKA	VUKOVAR	GRABOVO	334103	8	10000	ŠUMA (U NARAVI ORANICA)		P1,JVD	PRIVREMENO	24.4.2018.	
49.	VUKOVARSKO-SRIJEMSKA	VUKOVAR	SOTIN	334243	1461	39359	ORANICA	ZAKUP	P1	PRIVREMENO	5.10.2020.	
50.	VUKOVARSKO-SRIJEMSKA	VUKOVAR	LIPOVAČA	334138	118	18572	ORANICA	ZAKUP	P1	PRIVREMENO	5.10.2020.	
51.	VUKOVARSKO-SRIJEMSKA	VUKOVAR	GRABOVO	334103	2/2	9150	ORANICA	ZAKUP	P1	PRIVREMENO	31.10.2021.	
52.	VUKOVARSKO-SRIJEMSKA	VUKOVAR	GRABOVO	334103	3	12530	ORANICA	ZAKUP		PRIVREMENO	31.10.2021.	
53.	VUKOVARSKO-SRIJEMSKA	VUKOVAR	GRABOVO	334103	6	14078	ORANICA	ZAKUP		PRIVREMENO	31.10.2021.	

54.	VUKOVARSKO-SRIJEMSKA	VUKOVAR	GRABOVO	334103	39/1	13903	ORANICA	ZAKUP		PRIVREMENO	31.10.2021.	
55.	VUKOVARSKO-SRIJEMSKA	VUKOVAR	GRABOVO	334103	39/3	448	ORANICA	ZAKUP		PRIVREMENO	31.10.2021.	
56.	VUKOVARSKO-SRIJEMSKA	VUKOVAR	VUKOVAR	334316	805/2	12105	ORANICA		GP	PRIVREMENO	31.10.2021.	
57.	VUKOVARSKO-SRIJEMSKA	VUKOVAR	VUKOVAR	334316	3032	6200	PAŠNJAK		P1,JVD,ŠGO	PRIVREMENO	31.10.2021.	
58.	VUKOVARSKO-SRIJEMSKA	VUKOVAR	VUKOVAR	334316	6211	52042	ORANICA I TRSTIK		P1,JVD	DUGOGODIŠNJI ZAKUP	4.4.2031.	
59.	VUKOVARSKO-SRIJEMSKA	VUKOVAR	VUKOVAR	334316	6593	280683	ORANICA	ZAKUP	P1	PRIVREMENO	12.5.2020.	
60.	VUKOVARSKO-SRIJEMSKA	VUKOVAR	VUKOVAR	334316	6773/1	14065	ORANICA		GP	PRIVREMENO	23.6.2021.	
61.	VUKOVARSKO-SRIJEMSKA	VUKOVAR	LIPOVAČA	334138	196	6582	ORANICA	ZAKUP	P1	PRIVREMENO	15.6.2021.	
62.	VUKOVARSKO-SRIJEMSKA	VUKOVAR	LIPOVAČA	334138	197	36788	ORANICA	ZAKUP	P1	PRIVREMENO	15.6.2021.	
63.	VUKOVARSKO-SRIJEMSKA	VUKOVAR	LIPOVAČA	334138	203	11256	ORANICA		P1, JVD	PRIVREMENO	19.7.2021.	
64.	VUKOVARSKO-SRIJEMSKA	VUKOVAR	LIPOVAČA	334138	205/2	5755	ORANICA		P1, JVD	PRIVREMENO	19.7.2021.	
65.	VUKOVARSKO-SRIJEMSKA	VUKOVAR	LIPOVAČA	334138	116/19	15904	ORANICA	ZAKUP	P1	PRIVREMENO	7.12.2020.	
66.	VUKOVARSKO-SRIJEMSKA	VUKOVAR	LIPOVAČA	334138	117/1	5755	ORANICA		P1, JVD	PRIVREMENO	7.12.2020.	
67.	VUKOVARSKO-SRIJEMSKA	VUKOVAR	LIPOVAČA	334138	117/8	4795	ORANICA	ZAKUP	P1	PRIVREMENO	7.12.2020.	
68.	VUKOVARSKO-SRIJEMSKA	VUKOVAR	VUKOVAR	334316	6008	3868	ORANICA	ZAKUP	P3	PRIVREMENO	23.6.2021.	
69.	VUKOVARSKO-SRIJEMSKA	VUKOVAR	VUKOVAR	334316	5982	8854	ORANICA	ZAKUP	P1	PRIVREMENO	10.2.2022.	
70.	VUKOVARSKO-SRIJEMSKA	VUKOVAR	VUKOVAR	334316	6583	17089	ORANICA	ZAKUP	P1	PRIVREMENO	10.2.2022.	
71.	VUKOVARSKO-SRIJEMSKA	VUKOVAR	VUKOVAR	334316	6158	86984	ORANICA		P1,JVD	PRIVREMENO	10.2.2022.	
72.	VUKOVARSKO-SRIJEMSKA	VUKOVAR	SOTIN	334243	964/2	5755	ORANICA	ZAKUP	P1	PRIVREMENO	23.6.2021.	
73.	VUKOVARSKO-SRIJEMSKA	VUKOVAR	SOTIN	334243	966	4569	ORANICA	ZAKUP	P1	PRIVREMENO	23.6.2021.	
74.	VUKOVARSKO-SRIJEMSKA	VUKOVAR	SOTIN	334243	971/2	5483	ORANICA	ZAKUP	P1	PRIVREMENO	23.6.2021.	
75.	VUKOVARSKO-SRIJEMSKA	VUKOVAR	SOTIN	334243	978	9902	ORANICA	ZAKUP	P1	PRIVREMENO	23.6.2021.	
76.	VUKOVARSKO-SRIJEMSKA	VUKOVAR	VUKOVAR	334316	6003/1	138192	ORANICA	ZAKUP	P3	PRIVREMENO		
77.	VUKOVARSKO-SRIJEMSKA	VUKOVAR	VUKOVAR	334316	6145/5	16485	ORANICA	ZAKUP	P1	PRIVREMENO		
78.	VUKOVARSKO-SRIJEMSKA	VUKOVAR	VUKOVAR	334316	6146/1	14732	ORANICA	ZAKUP	P1	PRIVREMENO		
79.	VUKOVARSKO-SRIJEMSKA	VUKOVAR	VUKOVAR	334316	6156	174805	ORANICA		P1,JVD	PRIVREMENO		
80.	VUKOVARSKO-SRIJEMSKA	VUKOVAR	VUKOVAR	334316	6593	280682	ORANICA	ZAKUP	P1	PRIVREMENO	12.5.2020.	
81.	VUKOVARSKO-SRIJEMSKA	VUKOVAR	VUKOVAR	334316	6976/1	93823	ORANICA		GP	PRIVREMENO	12.5.2020.	
82.	VUKOVARSKO-SRIJEMSKA	VUKOVAR	VUKOVAR	334316	6976/2	141	ORANICA		GP	PRIVREMENO	12.5.2020.	
83.	VUKOVARSKO-SRIJEMSKA	VUKOVAR	VUKOVAR	334316	6976/3	2316	ORANICA		GP	PRIVREMENO	12.5.2020.	
84.	VUKOVARSKO-SRIJEMSKA	VUKOVAR	VUKOVAR	334316	6936/1	3457	ORANICA		GP	PRIVREMENO	12.5.2020.	
85.	VUKOVARSKO-SRIJEMSKA	VUKOVAR	LIPOVAČA	334138	200	11990	ORANICA		P1,JVD	PRIVREMENO	23.6.2021.	
86.	VUKOVARSKO-SRIJEMSKA	VUKOVAR	LIPOVAČA	334138	201	10994	ORANICA		P1,JVD	PRIVREMENO	23.6.2021.	
87.	VUKOVARSKO-SRIJEMSKA	VUKOVAR	SOTIN	334243	1006/2	10777	ORANICA	ZAKUP	P1	PRIVREMENO	23.6.2021.	
88.	VUKOVARSKO-SRIJEMSKA	VUKOVAR	SOTIN	334243	1007	1190	ORANICA	ZAKUP	P1	PRIVREMENO	23.6.2021.	
89.	VUKOVARSKO-SRIJEMSKA	VUKOVAR	LIPOVAČA	334138	192	102633	ORANICA		P1,JVD	PRIVREMENO	1.3.2021.	
90.	VUKOVARSKO-SRIJEMSKA	VUKOVAR	LIPOVAČA	334138	193	17474	ORANICA		P1,JVD	PRIVREMENO	1.3.2021.	
91.	VUKOVARSKO-SRIJEMSKA	VUKOVAR	LIPOVAČA	334138	194	15175	ORANICA		P1,JVD	PRIVREMENO	1.3.2021.	
92.	VUKOVARSKO-SRIJEMSKA	VUKOVAR	LIPOVAČA	334138	195	7084	ORANICA		P1,JVD	PRIVREMENO	1.3.2021.	
93.	VUKOVARSKO-SRIJEMSKA	VUKOVAR	LIPOVAČA	334138	204	15656	ORANICA		P1,JVD	PRIVREMENO	1.3.2021.	
94.	VUKOVARSKO-SRIJEMSKA	VUKOVAR	LIPOVAČA	334138	205/1	11706	ORANICA		P1, JVD	PRIVREMENO	1.3.2021.	
95.	VUKOVARSKO-SRIJEMSKA	VUKOVAR	LIPOVAČA	334138	206	16678	ORANICA		P1,JVD	PRIVREMENO	1.3.2021.	
96.	VUKOVARSKO-SRIJEMSKA	VUKOVAR	VUKOVAR	334316	6524	7856	ORANICA	ZAKUP	P1	PRODAJA		
97.	VUKOVARSKO-SRIJEMSKA	VUKOVAR	SOTIN	334243	1	7293	ORANICA	ZAKUP		PRODAJA		
98.	VUKOVARSKO-SRIJEMSKA	VUKOVAR	SOTIN	334243	13	14050	ORANICA	ZAKUP		PRODAJA		
99.	VUKOVARSKO-SRIJEMSKA	VUKOVAR	LIPOVAČA	334138	214	11322	ORANICA	ZAKUP		PRODAJA		
100.	VUKOVARSKO-SRIJEMSKA	VUKOVAR	LIPOVAČA	334138	215	5166	ORANICA	ZAKUP		PRODAJA		
101.	VUKOVARSKO-SRIJEMSKA	VUKOVAR	LIPOVAČA	334138	216	9651	ORANICA	ZAKUP		PRODAJA		
102.	VUKOVARSKO-SRIJEMSKA	VUKOVAR	LIPOVAČA	334138	217	9262	ORANICA	ZAKUP		PRODAJA		
103.	VUKOVARSKO-SRIJEMSKA	VUKOVAR	LIPOVAČA	334138	218	5557	ORANICA	ZAKUP		PRODAJA		

104.	VUKOVARSKO-SRIJEMSKA	VUKOVAR	LIPOVAČA	334138	187	10939	ORANICA	ZAKUP		PRODAJA		
105.	VUKOVARSKO-SRIJEMSKA	VUKOVAR	LIPOVAČA	334138	188	4646	ORANICA	ZAKUP		PRODAJA		
106.	VUKOVARSKO-SRIJEMSKA	VUKOVAR	LIPOVAČA	334138	189/1	6192	ORANICA	ZAKUP		PRODAJA		
107.	VUKOVARSKO-SRIJEMSKA	VUKOVAR	LIPOVAČA	334138	189/2	6192	ORANICA	ZAKUP		PRODAJA		
108.	VUKOVARSKO-SRIJEMSKA	VUKOVAR	LIPOVAČA	334138	189/3	12383	ORANICA	ZAKUP		PRODAJA		
109.	VUKOVARSKO-SRIJEMSKA	VUKOVAR	LIPOVAČA	334138	184	10344	ORANICA	ZAKUP		PRODAJA		
110.	VUKOVARSKO-SRIJEMSKA	VUKOVAR	LIPOVAČA	334138	185	43006	ORANICA	ZAKUP		PRODAJA		
111.	VUKOVARSKO-SRIJEMSKA	VUKOVAR	VUKOVAR	334316	6007	77902	PAŠNJAK	ZAKUP		PRODAJA		
112.	VUKOVARSKO-SRIJEMSKA	VUKOVAR	VUKOVAR	334316	6132/2	8632	ORANICA	ZAKUP		PRODAJA		
113.	VUKOVARSKO-SRIJEMSKA	VUKOVAR	VUKOVAR	334316	6513/1	5446	ORANICA	ZAKUP		PRODAJA		
114.	VUKOVARSKO-SRIJEMSKA	VUKOVAR	SOTIN	334243	807	10164	ORANICA	ZAKUP		PRODAJA		
115.	VUKOVARSKO-SRIJEMSKA	VUKOVAR	SOTIN	334243	808/1	11509	ORANICA	ZAKUP		PRODAJA		
116.	VUKOVARSKO-SRIJEMSKA	VUKOVAR	SOTIN	334243	823/2	2628	ORANICA	ZAKUP		PRODAJA		
117.	VUKOVARSKO-SRIJEMSKA	VUKOVAR	SOTIN	334243	823/4	2629	ORANICA	ZAKUP		PRODAJA		
118.	VUKOVARSKO-SRIJEMSKA	VUKOVAR	LIPOVAČA	334138	186	27567	ORANICA	ZAKUP		PRODAJA		
119.	VUKOVARSKO-SRIJEMSKA	VUKOVAR	LIPOVAČA	334138	212	5762	ORANICA	ZAKUP		PRODAJA		
120.	VUKOVARSKO-SRIJEMSKA	VUKOVAR	LIPOVAČA	334138	213	5068	ORANICA	ZAKUP		PRODAJA		
121.	VUKOVARSKO-SRIJEMSKA	VUKOVAR	VUKOVAR	334316	6138/2	8632	ORANICA	ZAKUP		PRODAJA		
122.	VUKOVARSKO-SRIJEMSKA	VUKOVAR	VUKOVAR	334316	6144	7002	ORANICA	ZAKUP		PRODAJA		
123.	VUKOVARSKO-SRIJEMSKA	VUKOVAR	VUKOVAR	334316	6460	11906	ORANICA	ZAKUP		PRODAJA		
124.	VUKOVARSKO-SRIJEMSKA	VUKOVAR	VUKOVAR	334316	6461	18658	ORANICA	ZAKUP		PRODAJA		
125.	VUKOVARSKO-SRIJEMSKA	VUKOVAR	VUKOVAR	334316	6492/1	2000	ORANICA	ZAKUP		PRODAJA		
126.	VUKOVARSKO-SRIJEMSKA	VUKOVAR	VUKOVAR	334316	6210/3	8074	ORANICA I TRSTIK	ZAKUP		PRODAJA		
127.	VUKOVARSKO-SRIJEMSKA	VUKOVAR	VUKOVAR	334316	6047/1	9217	ORANICA	ZAKUP		PRODAJA		
128.	VUKOVARSKO-SRIJEMSKA	VUKOVAR	VUKOVAR	334316	6134	7148	ORANICA	ZAKUP		PRODAJA		
129.	VUKOVARSKO-SRIJEMSKA	VUKOVAR	VUKOVAR	334316	6135	39251	ORANICA	ZAKUP		PRODAJA		
130.	VUKOVARSKO-SRIJEMSKA	VUKOVAR	VUKOVAR	334316	6136	11818	ORANICA	ZAKUP		PRODAJA		
131.	VUKOVARSKO-SRIJEMSKA	VUKOVAR	VUKOVAR	334316	6137	5578	ORANICA	ZAKUP		PRODAJA		
132.	VUKOVARSKO-SRIJEMSKA	VUKOVAR	VUKOVAR	334316	6138/1	7390	ORANICA	ZAKUP		PRODAJA		
133.	VUKOVARSKO-SRIJEMSKA	VUKOVAR	VUKOVAR	334316	6139	13569	ORANICA	ZAKUP		PRODAJA		
134.	VUKOVARSKO-SRIJEMSKA	VUKOVAR	VUKOVAR	334316	6140	16780	ORANICA	ZAKUP		PRODAJA		
135.	VUKOVARSKO-SRIJEMSKA	VUKOVAR	VUKOVAR	334316	6141	9480	ORANICA	ZAKUP		PRODAJA		
136.	VUKOVARSKO-SRIJEMSKA	VUKOVAR	VUKOVAR	334316	6142	9631	ORANICA	ZAKUP		PRODAJA		
137.	VUKOVARSKO-SRIJEMSKA	VUKOVAR	VUKOVAR	334316	6145/2	9411	ORANICA	ZAKUP		PRODAJA		
138.	VUKOVARSKO-SRIJEMSKA	VUKOVAR	VUKOVAR	334316	6492/3	2120	ORANICA	ZAKUP		PRODAJA		
139.	VUKOVARSKO-SRIJEMSKA	VUKOVAR	VUKOVAR	334316	6511	6282	ORANICA	ZAKUP		PRODAJA		
140.	VUKOVARSKO-SRIJEMSKA	VUKOVAR	VUKOVAR	334316	6476	13978	ORANICA	ZAKUP		PRODAJA		
141.	VUKOVARSKO-SRIJEMSKA	VUKOVAR	VUKOVAR	334316	6558	19145	ORANICA	ZAKUP		PRODAJA		
142.	VUKOVARSKO-SRIJEMSKA	VUKOVAR	VUKOVAR	334316	6559	1139	ORANICA	ZAKUP		PRODAJA		
143.	VUKOVARSKO-SRIJEMSKA	VUKOVAR	SOTIN	334243	791	200000	ORANICA	ZAKUP		PRODAJA		
144.	VUKOVARSKO-SRIJEMSKA	VUKOVAR	SOTIN	334243	791	20000	ORANICA	ZAKUP		PRODAJA		
145.	VUKOVARSKO-SRIJEMSKA	VUKOVAR	SOTIN	334243	791	106243	ORANICA	ZAKUP		PRODAJA		
146.	VUKOVARSKO-SRIJEMSKA	VUKOVAR	SOTIN	334243	652	2211	ORANICA	ZAKUP		PRODAJA		
147.	VUKOVARSKO-SRIJEMSKA	VUKOVAR	SOTIN	334243	653	1646	ORANICA	ZAKUP		PRODAJA		
148.	VUKOVARSKO-SRIJEMSKA	VUKOVAR	SOTIN	334243	654	2115	ORANICA	ZAKUP		PRODAJA		
149.	VUKOVARSKO-SRIJEMSKA	VUKOVAR	SOTIN	334243	1363	7091	ORANICA	ZAKUP		PRODAJA		
150.	VUKOVARSKO-SRIJEMSKA	VUKOVAR	SOTIN	334243	1364	15736	ORANICA	ZAKUP		PRODAJA		
151.	VUKOVARSKO-SRIJEMSKA	VUKOVAR	BOROVO NASELJE	334073	1924/2	314	VRT	ZAKUP	P1			
152.	VUKOVARSKO-SRIJEMSKA	VUKOVAR	BOROVO NASELJE	334073	1924/2	506	VOČNJAK	ZAKUP	P1			
153.	VUKOVARSKO-SRIJEMSKA	VUKOVAR	BOROVO NASELJE	334073	1924/2	1503	ORANICA	ZAKUP	P1			

154.	VUKOVARSKO-SRIJEMSKA	VUKOVAR	BOROVO NASELJE	334073	2131	3481	ORANICA	ZAKUP	P1		
155.	VUKOVARSKO-SRIJEMSKA	VUKOVAR	BOROVO NASELJE	334073	354/2	724	ORANICA	ZAKUP	P1		
156.	VUKOVARSKO-SRIJEMSKA	VUKOVAR	BOROVO NASELJE	334073	355	748	ORANICA	ZAKUP	P1		
157.	VUKOVARSKO-SRIJEMSKA	VUKOVAR	BOROVO NASELJE	334073	361/2	451	ORANICA	ZAKUP	P1		
158.	VUKOVARSKO-SRIJEMSKA	VUKOVAR	BOROVO NASELJE	334073	362	2066	ORANICA	ZAKUP	P1		
159.	VUKOVARSKO-SRIJEMSKA	VUKOVAR	BOROVO NASELJE	334073	52	5418	ORANICA	ZAKUP	P1		
160.	VUKOVARSKO-SRIJEMSKA	VUKOVAR	BOROVO NASELJE	334073	93	5421	ORANICA	ZAKUP	P1		
161.	VUKOVARSKO-SRIJEMSKA	VUKOVAR	LIPOVAČA	334138	106/1	3417	ORANICA	ZAKUP	P1		
162.	VUKOVARSKO-SRIJEMSKA	VUKOVAR	LIPOVAČA	334138	106/1	3416	ORANICA	ZAKUP	P1		
163.	VUKOVARSKO-SRIJEMSKA	VUKOVAR	SOTIN	334243	1013/2	3078	ORANICA	ZAKUP	P1		
164.	VUKOVARSKO-SRIJEMSKA	VUKOVAR	SOTIN	334243	1158	8203	ORANICA	ZAKUP	P1		
165.	VUKOVARSKO-SRIJEMSKA	VUKOVAR	SOTIN	334243	1158	8204	ORANICA	ZAKUP	P1		
166.	VUKOVARSKO-SRIJEMSKA	VUKOVAR	SOTIN	334243	1159/1	8675	ORANICA	ZAKUP	P1		
167.	VUKOVARSKO-SRIJEMSKA	VUKOVAR	SOTIN	334243	1159/1	8675	ORANICA	ZAKUP	P1		
168.	VUKOVARSKO-SRIJEMSKA	VUKOVAR	SOTIN	334243	1159/2	6474	ORANICA	ZAKUP	P1		
169.	VUKOVARSKO-SRIJEMSKA	VUKOVAR	SOTIN	334243	1159/2	6474	ORANICA	ZAKUP	P1		
170.	VUKOVARSKO-SRIJEMSKA	VUKOVAR	SOTIN	334243	1189/1	2435	ORANICA	ZAKUP	P1		
171.	VUKOVARSKO-SRIJEMSKA	VUKOVAR	SOTIN	334243	1189/1	2435	ORANICA	ZAKUP	P1		
172.	VUKOVARSKO-SRIJEMSKA	VUKOVAR	SOTIN	334243	1230/1	1380	ORANICA	ZAKUP	P1		
173.	VUKOVARSKO-SRIJEMSKA	VUKOVAR	SOTIN	334243	1266	1491	ORANICA	ZAKUP	P1		
174.	VUKOVARSKO-SRIJEMSKA	VUKOVAR	SOTIN	334243	1460/14	5530	PAŠNJAK	ZAKUP	P1		
175.	VUKOVARSKO-SRIJEMSKA	VUKOVAR	SOTIN	334243	1460/15	8268	PAŠNJAK	ZAKUP	P1		
176.	VUKOVARSKO-SRIJEMSKA	VUKOVAR	SOTIN	334243	1462	18274	TRSTIK	ZAKUP	P1		
177.	VUKOVARSKO-SRIJEMSKA	VUKOVAR	SOTIN	334243	362	360	VOČNJAK	ZAKUP	P1		
178.	VUKOVARSKO-SRIJEMSKA	VUKOVAR	SOTIN	334243	718	1094	VINOGRAD	ZAKUP	P1		
179.	VUKOVARSKO-SRIJEMSKA	VUKOVAR	SOTIN	334243	754/1	398876	VINOGRAD	ZAKUP	P1	DUGOGODIŠNJI ZAKUP	11.8.2060.
180.	VUKOVARSKO-SRIJEMSKA	VUKOVAR	SOTIN	334243	754/1	258314	ORANICA	ZAKUP	P1	DUGOGODIŠNJI ZAKUP	11.8.2060.
181.	VUKOVARSKO-SRIJEMSKA	VUKOVAR	SOTIN	334243	754/2	972	ORANICA	ZAKUP	P1		
182.	VUKOVARSKO-SRIJEMSKA	VUKOVAR	SOTIN	334243	776	2719	VOČNJAK	ZAKUP	P1		
183.	VUKOVARSKO-SRIJEMSKA	VUKOVAR	SOTIN	334243	797	21520	ORANICA	ZAKUP	P1		
184.	VUKOVARSKO-SRIJEMSKA	VUKOVAR	SOTIN	334243	798	21940	ORANICA	ZAKUP	P1		
185.	VUKOVARSKO-SRIJEMSKA	VUKOVAR	SOTIN	334243	805/2	8816	ORANICA	ZAKUP	P1		
186.	VUKOVARSKO-SRIJEMSKA	VUKOVAR	SOTIN	334243	810/1	17319	ORANICA	ZAKUP	P1		
187.	VUKOVARSKO-SRIJEMSKA	VUKOVAR	SOTIN	334243	810/2	11549	ORANICA	ZAKUP	P1		
188.	VUKOVARSKO-SRIJEMSKA	VUKOVAR	SOTIN	334243	812	16612	ORANICA	ZAKUP	P1		
189.	VUKOVARSKO-SRIJEMSKA	VUKOVAR	SOTIN	334243	867	9040	ORANICA	ZAKUP	P1		
190.	VUKOVARSKO-SRIJEMSKA	VUKOVAR	SOTIN	334243	937/2	592	TRSTIK	ZAKUP	P1		
191.	VUKOVARSKO-SRIJEMSKA	VUKOVAR	SOTIN	334243	938/2	476	TRSTIK	ZAKUP	P1		
192.	VUKOVARSKO-SRIJEMSKA	VUKOVAR	SOTIN	334243	939/2	444	TRSTIK	ZAKUP	P1		
193.	VUKOVARSKO-SRIJEMSKA	VUKOVAR	SOTIN	334243	941/1	3808	ORANICA	ZAKUP	P1		
194.	VUKOVARSKO-SRIJEMSKA	VUKOVAR	VUKOVAR	334316	3022/2	676	ORANICA	ZAKUP	P1		
195.	VUKOVARSKO-SRIJEMSKA	VUKOVAR	VUKOVAR	334316	3023	1594	ORANICA	ZAKUP	P1		
196.	VUKOVARSKO-SRIJEMSKA	VUKOVAR	VUKOVAR	334316	3024	3899	VINOGRAD	ZAKUP	P1		
197.	VUKOVARSKO-SRIJEMSKA	VUKOVAR	VUKOVAR	334316	3025	2058	VOČNJAK	ZAKUP	P1		
198.	VUKOVARSKO-SRIJEMSKA	VUKOVAR	VUKOVAR	334316	3026	2328	ORANICA	ZAKUP	P1		
199.	VUKOVARSKO-SRIJEMSKA	VUKOVAR	VUKOVAR	334316	3027	7391	VINOGRAD	ZAKUP	P1		
200.	VUKOVARSKO-SRIJEMSKA	VUKOVAR	VUKOVAR	334316	3028	959	PAŠNJAK	ZAKUP	P1		
201.	VUKOVARSKO-SRIJEMSKA	VUKOVAR	VUKOVAR	334316	3031	1365	PAŠNJAK	ZAKUP	P1		
202.	VUKOVARSKO-SRIJEMSKA	VUKOVAR	VUKOVAR	334316	3122/1	1277	VOČNJAK	ZAKUP	P1		
203.	VUKOVARSKO-SRIJEMSKA	VUKOVAR	VUKOVAR	334316	3122/2	384	ORANICA	ZAKUP	P1		

204.	VUKOVARSKO-SRIJEMSKA	VUKOVAR	VUKOVAR	334316	5060/2	7060	ORANICA	ZAKUP	P1			
205.	VUKOVARSKO-SRIJEMSKA	VUKOVAR	VUKOVAR	334316	5061/12	124	ORANICA	ZAKUP	P1			
206.	VUKOVARSKO-SRIJEMSKA	VUKOVAR	VUKOVAR	334316	5344/1	3928	ORANICA	ZAKUP	P1			
207.	VUKOVARSKO-SRIJEMSKA	VUKOVAR	VUKOVAR	334316	5344/1	983	ORANICA	ZAKUP	P1			
208.	VUKOVARSKO-SRIJEMSKA	VUKOVAR	VUKOVAR	334316	5394	516	ORANICA	ZAKUP	P1			
209.	VUKOVARSKO-SRIJEMSKA	VUKOVAR	VUKOVAR	334316	5394	1032	ORANICA	ZAKUP	P1			
210.	VUKOVARSKO-SRIJEMSKA	VUKOVAR	VUKOVAR	334316	5395	14664	ORANICA	ZAKUP	P1			
211.	VUKOVARSKO-SRIJEMSKA	VUKOVAR	VUKOVAR	334316	5395	7333	ORANICA	ZAKUP	P1			
212.	VUKOVARSKO-SRIJEMSKA	VUKOVAR	VUKOVAR	334316	5472/2	5979	ORANICA	ZAKUP	P1			
213.	VUKOVARSKO-SRIJEMSKA	VUKOVAR	VUKOVAR	334316	5473	558	ORANICA	ZAKUP	P1			
214.	VUKOVARSKO-SRIJEMSKA	VUKOVAR	VUKOVAR	334316	5533	3683	ORANICA	ZAKUP	P1			
215.	VUKOVARSKO-SRIJEMSKA	VUKOVAR	VUKOVAR	334316	5559/2	758	ORANICA	ZAKUP	P1			
216.	VUKOVARSKO-SRIJEMSKA	VUKOVAR	VUKOVAR	334316	5844	3615	ORANICA	ZAKUP	P1			
217.	VUKOVARSKO-SRIJEMSKA	VUKOVAR	VUKOVAR	334316	6003/2	11529	ORANICA	ZAKUP	P1,P3			
218.	VUKOVARSKO-SRIJEMSKA	VUKOVAR	VUKOVAR	334316	6145/10	11576	ORANICA	ZAKUP	P1			
219.	VUKOVARSKO-SRIJEMSKA	VUKOVAR	VUKOVAR	334316	6146/3	1219	ORANICA	ZAKUP	P1			
220.	VUKOVARSKO-SRIJEMSKA	VUKOVAR	VUKOVAR	334316	6147	8730	ORANICA	ZAKUP	P1			
221.	VUKOVARSKO-SRIJEMSKA	VUKOVAR	VUKOVAR	334316	6337	2878	ORANICA	ZAKUP	P1			
222.	VUKOVARSKO-SRIJEMSKA	VUKOVAR	VUKOVAR	334316	6571/1	19898	ORANICA	ZAKUP	P1	DUGOGODIŠNJI ZAKUP	11.8.2060.	
223.	VUKOVARSKO-SRIJEMSKA	VUKOVAR	VUKOVAR	334316	6571/2	25527	ORANICA	ZAKUP	P1	DUGOGODIŠNJI ZAKUP	11.8.2060.	
224.	VUKOVARSKO-SRIJEMSKA	VUKOVAR	VUKOVAR	334316	6571/3	19285	ORANICA	ZAKUP	P1	DUGOGODIŠNJI ZAKUP	11.8.2060.	
225.	VUKOVARSKO-SRIJEMSKA	VUKOVAR	VUKOVAR	334316	6571/4	689581	ORANICA	ZAKUP	P1	DUGOGODIŠNJI ZAKUP	11.8.2060.	
226.	VUKOVARSKO-SRIJEMSKA	VUKOVAR	VUKOVAR	334316	7061/2	315415	VINOGRAD	ZAKUP	P1	DUGOGODIŠNJI ZAKUP	11.8.2060.	

UKUPNO 25647447

## PRILOG 2 - Popis k.č. u području NATURE 2000"

MBRKO	Ime katastarske općine	Broj posjedovnog lista	Broj katastarske čestice	Vrsta uporabe	Površina dijela čestice	Naziv nositelja prava	OIB nositelja prava	Broj ZK čestice
334243	SOTIN	408	1460/14	PAŠNJAK	5530	REPUBLIKA HRVATSKA		1460/14
334243	SOTIN	408	1460/15	PAŠNJAK	8268	REPUBLIKA HRVATSKA		1460/15
334243	SOTIN	408	248	ORANICA	1046	REPUBLIKA HRVATSKA		248
334243	SOTIN	1092	362	VOČNJAK	360	REPUBLIKA HRVATSKA		362
334243	SOTIN	1092	718	VINOGRAD	1094	REPUBLIKA HRVATSKA		718
334316	VUKOVAR	8719	6786/1	ORANICA	844	REPUBLIKA HRVATSKA	52634238587	6786/1
334316	VUKOVAR	8719	6905/1	ORANICA	270	REPUBLIKA HRVATSKA	52634238587	6905/1
334316	VUKOVAR	8719	6905/2	ORANICA	386	REPUBLIKA HRVATSKA	52634238587	6905/2
334316	VUKOVAR	8719	6905/3	ORANICA	141	REPUBLIKA HRVATSKA	52634238587	6905/3
334316	VUKOVAR	8589	6942	ORANICA	1385	REPUBLIKA HRVATSKA		6942
334316	VUKOVAR	8719	7027/2	VINOGRAD	398	REPUBLIKA HRVATSKA	52634238587	7027/2
334316	VUKOVAR	8589	7035	ORANICA	4379	REPUBLIKA HRVATSKA		7035
334316	VUKOVAR	8719	7038/3	PAŠNJAK	728	REPUBLIKA HRVATSKA	52634238587	7038/3
334316	VUKOVAR	8719	7038/4	PAŠNJAK	3411	REPUBLIKA HRVATSKA	52634238587	7038/4
334316	VUKOVAR	8719	7038/5	PAŠNJAK	3629	REPUBLIKA HRVATSKA	52634238587	7038/5
334316	VUKOVAR	8719	7038/6	PAŠNJAK	153	REPUBLIKA HRVATSKA	52634238587	7038/6
334316	VUKOVAR	8719	7038/7	PAŠNJAK	2370	REPUBLIKA HRVATSKA	52634238587	7038/7
334316	VUKOVAR	8719	7038/8	PAŠNJAK	2903	REPUBLIKA HRVATSKA	52634238587	7038/8
334316	VUKOVAR	8719	7054/1	PAŠNJAK	295	REPUBLIKA HRVATSKA	52634238587	7054/1
334316	VUKOVAR	9447	7061/2	VINOGRAD	315415	REPUBLIKA HRVATSKA		7061/2

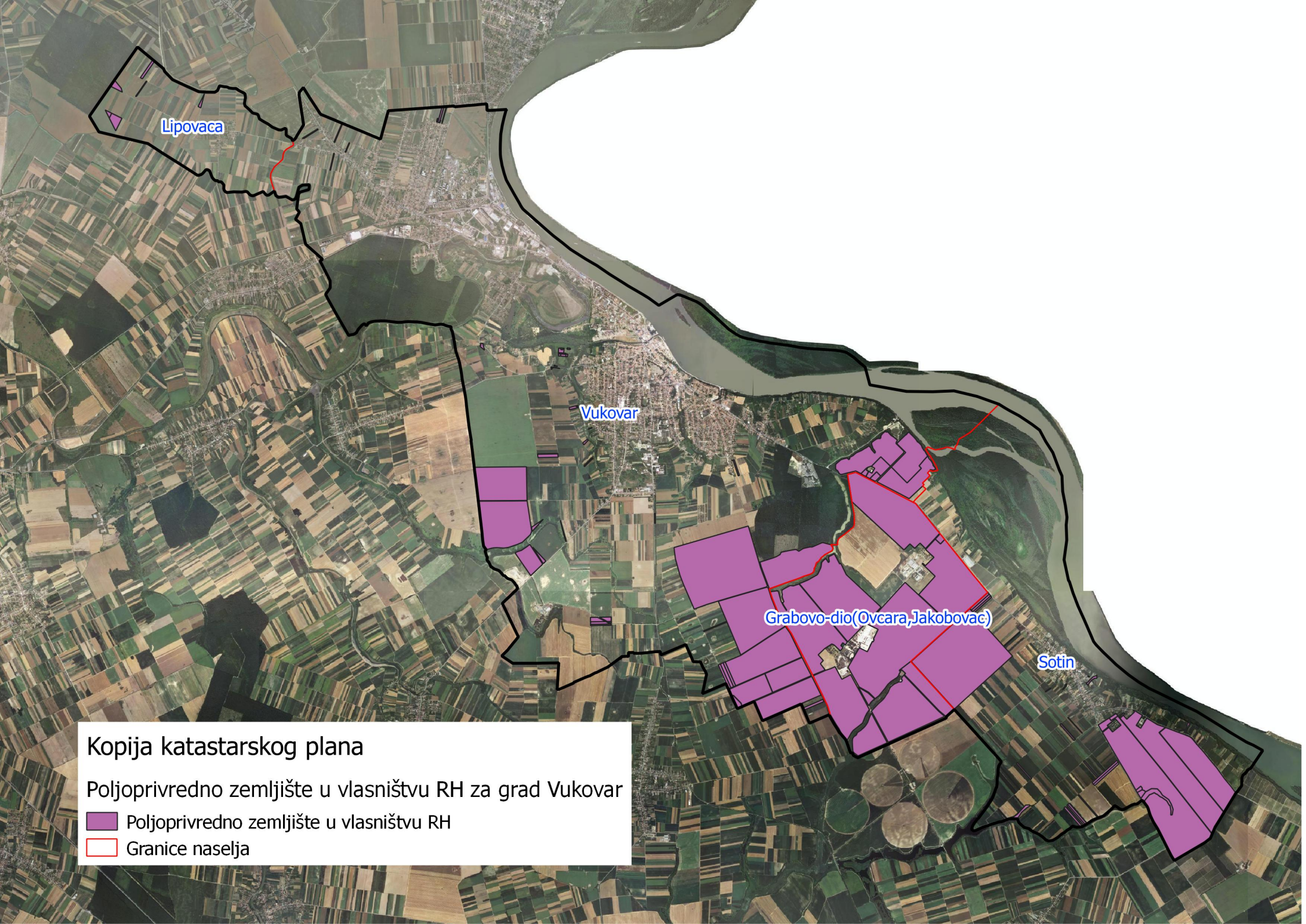

Lipovaca

Vukovar

Grabovo-dio (Ovcara, Jakobovac)

Sotin

Kopija katastarskog plana  
Poljoprivredno zemljište u vlasništvu RH za grad Vukovar

- Poljoprivredno zemljište u vlasništvu RH
- Granice naselja

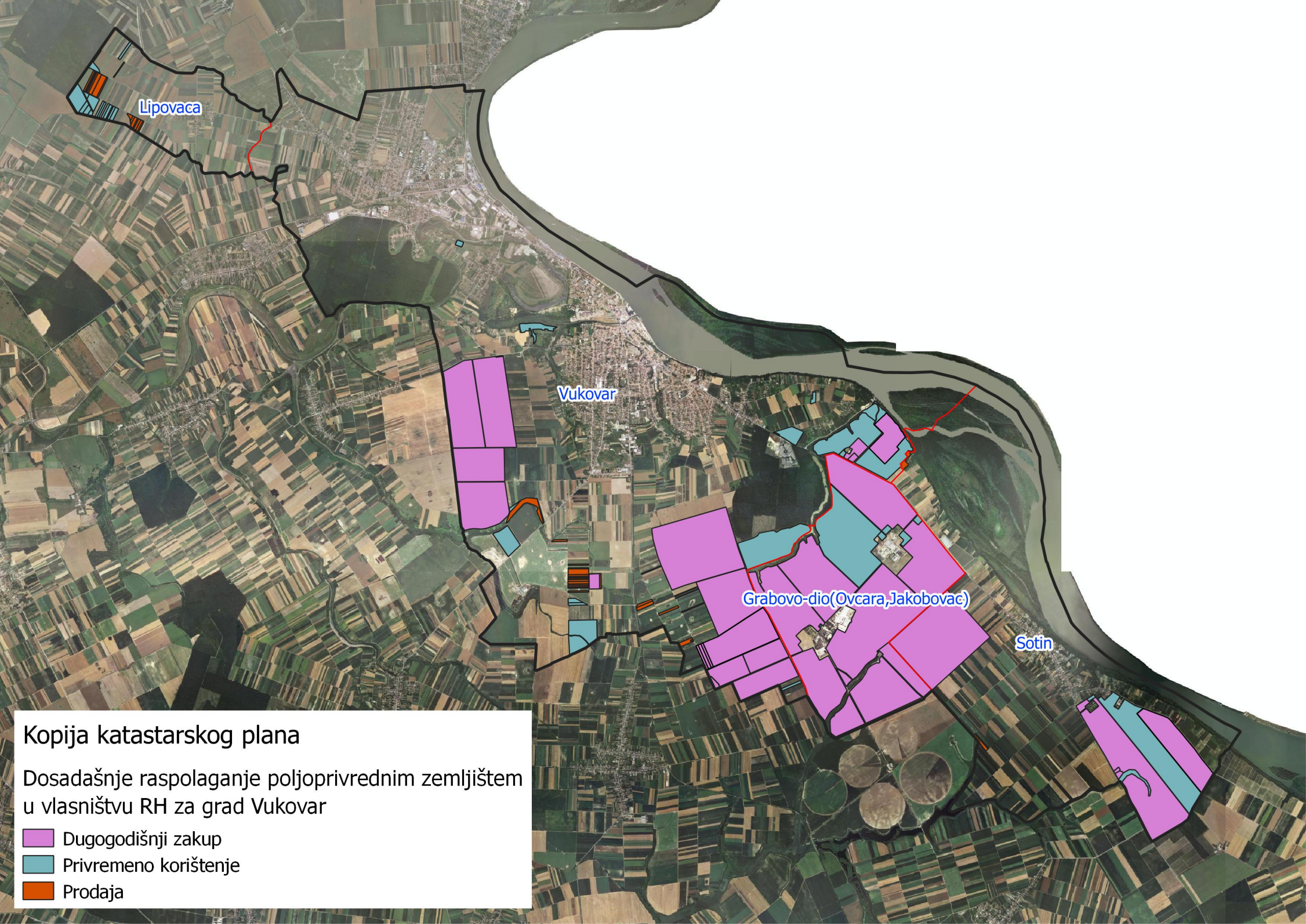

Lipovaca



Vukovar

Grabovo-dio (Ovcara, Jakobovac)

Sotin

## Kopija katastarskog plana

Dosadašnje raspolaganje poljoprivrednim zemljištem u vlasništvu RH za grad Vukovar

-  Dugogodišnji zakup
-  Privremeno korištenje
-  Prodaja



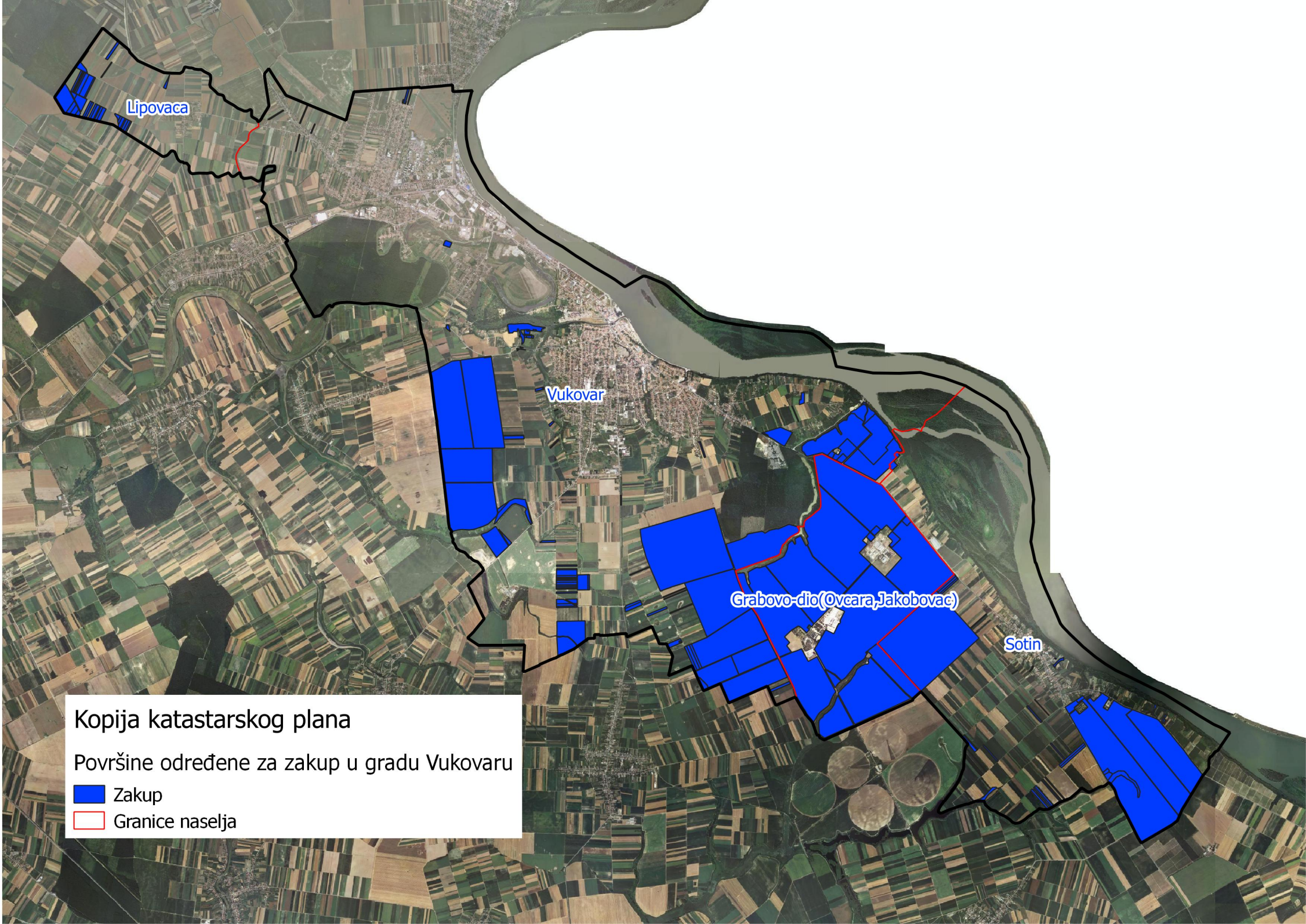

Lipovaca

Vukovar

Grabovo-dio (Ovcara, Jakobovac)

Sotin

Kopija katastarskog plana  
Površine određene za zakup u gradu Vukovaru

- Zakup
- Granice naselja